www.rcrflooringproducts.com
RCR Flooring Products Limited
Mill Close, Lee Mill Industrial Estate, Ivybridge, Devon, PL21 9GL
t: +44 1752 895288 | f: +44 1752 395800 | e: info@rcrflooringproducts.com

permaban®

Permaban Wave® DOCK

Aggiornamento 1.5
01/08/2023

Permaban Wave® Dock

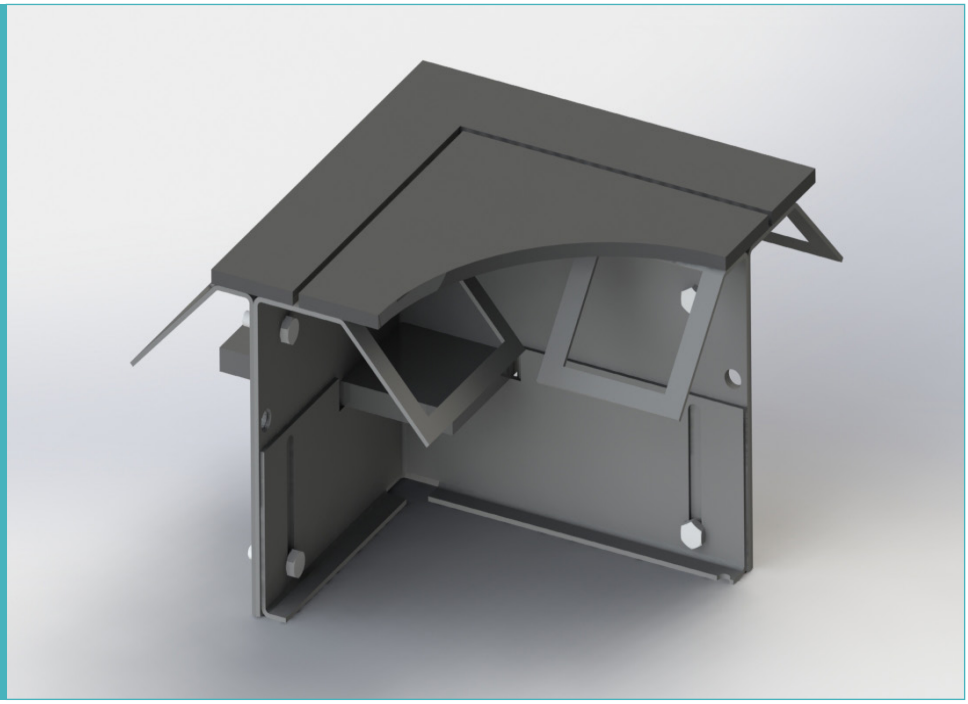

Permaban Wave® Dock

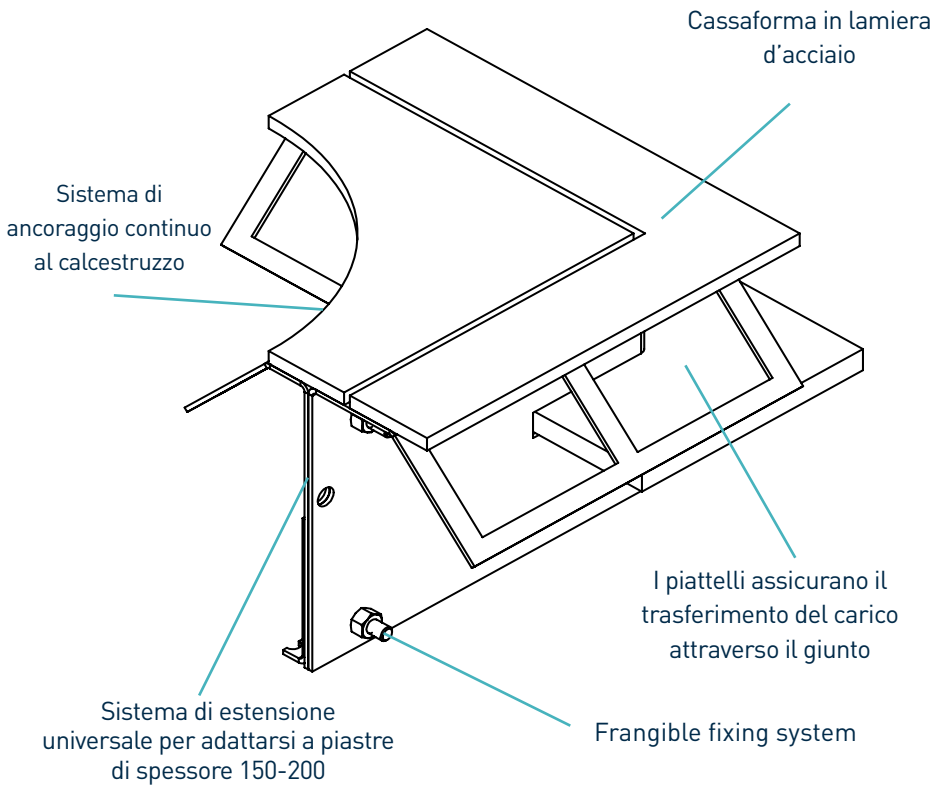

* Disponibile anche elettro-galvanizzato e acciaio inox
Si prega di notare che i dock sono forniti in coppia

Tutti i dati contenuti nel presente documento sono valori indicativi.
RCR Flooring Products Ltd si riserva di modificare il presente documento in qualsiasi momento.
Per ulteriori dettagli, siete pregati di contattare RCR Flooring Products Ltd.
RCR Flooring Products Ltd è un marchio registrato in Inghilterra e Galles – No. 02815314.

www.rcrflooringproducts.com
RCR Flooring Products Limited
Mill Close, Lee Mill Industrial Estate, Ivybridge, Devon, PL21 9GL
t: +44 1752 895288 | f: +44 1752 395800 | e: info@rcrflooringproducts.com

Permaban Wave® Dock

Aggiornamento 1.5
01/08/2023

Tolleranze di costruzione

Lunghezza	±2.0mm	**Altezza**	±1mm	**Planarità**	±0.5mm/600mm

Dimensioni di Permaban Wave® Dock

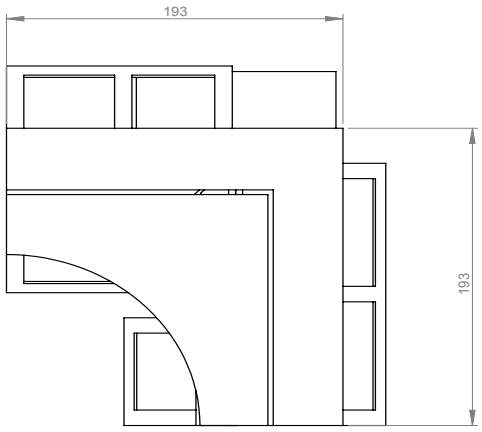

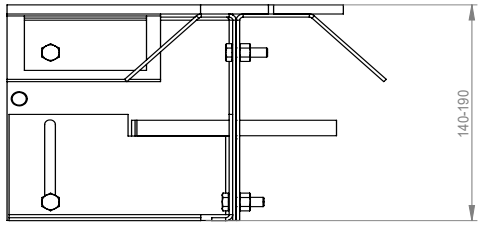

Dimensioni e peso di Permaban Wave® Dock

Accessorio	Larghezza (mm)	Lunghezza (mm)	Peso del singolo giunto (Kg)	Quantità per pallet	Peso del pallet (kg)
Dock (coppia)	193	193	7	24	203

Sono mostrati solo i valori tipici di altezza e lunghezza.

Materiali

Componenti	Material
La parte superiore in acciaio impedisce gli impatti e protegge gli spigoli del giunto	EN 10277-1:2018 S235JRC
Cassaforma in lamiera d'acciaio	EN 10130:2006 DC01
Piattello	BS EN 10025-2:2004 S275JR
Guscio per piattello	HDPP

Tutti i dati contenuti nel presente documento sono valori indicativi.
RCR Flooring Products Ltd si riserva di modificare il presente documento in qualsiasi momento.
Per ulteriori dettagli, siete pregati di contattare RCR Flooring Products Ltd.
RCR Flooring Products Ltd è un marchio registrato in Inghilterra e Galles – No. 02815314.