www.rcrflooringproducts.com
RCR Flooring Products Limited
Mill Close, Lee Mill Industrial Estate, Ivybridge, Devon, PL21 9GL
t: +44 1752 895288 | f: +44 1752 395800 | e: info@rcrflooringproducts.com

Permaban Wave® DOCK

Ficha de especificaciones,
versión 1.5
01/08/2023

Permaban Wave® Dock

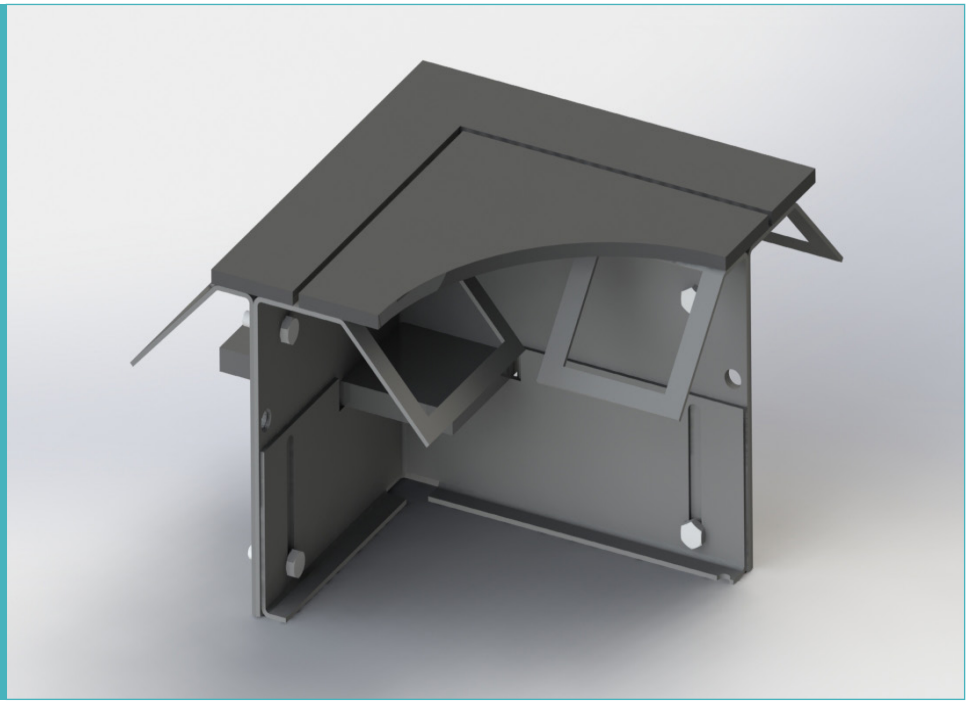

Permaban Wave® Dock

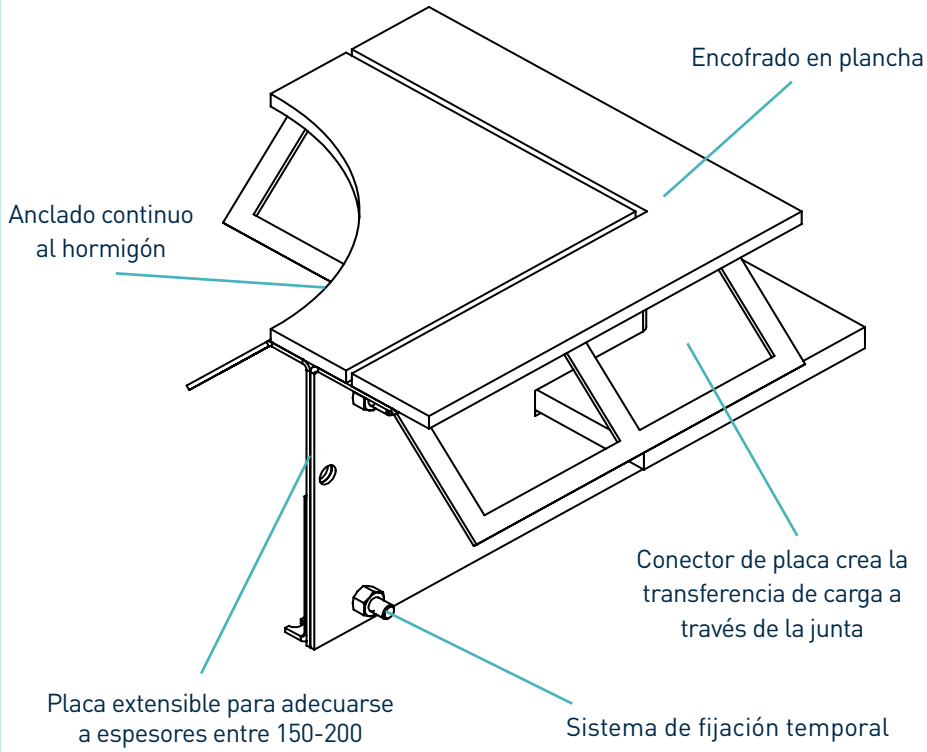

* Disponible también en electro-galvanizado y acero inoxidable
Tenga en cuenta que los muelles se suministran como un par

Todo el contenido incluido en esta ficha es aproximado.
RCR Flooring Products se reserva el derecho a modificar esta ficha de datos en cualquier momento.
Para más información, póngase en contacto con RCR Flooring Products Ltd.
RCR Flooring Products Ltd. es una empresa registrada en Inglaterra y Gales, n.º 02815314.

www.rcrflooringproducts.com
RCR Flooring Products Limited
Mill Close, Lee Mill Industrial Estate, Ivybridge, Devon, PL21 9GL
t: +44 1752 895288 | f: +44 1752 395800 | e: info@rcrflooringproducts.com

Permaban Wave® Dock

Ficha de especificaciones, versión 1.5
01/08/2023

tolerancias de fabricación

Longitud	±2.0mm	**Altura**	±1mm	**Rectitud**	±0.5mm/600mm

dimensiones de Permaban Wave® Dock

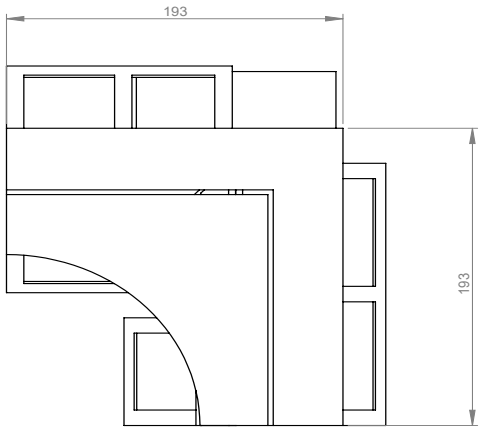

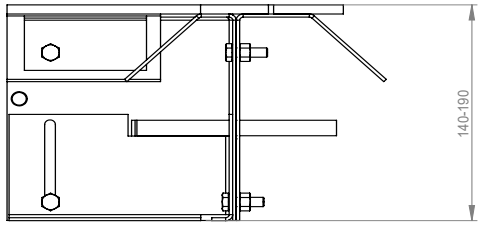

dimensiones y peso de Permaban Wave® Dock

Accesorio	Anchura (mm)	Longitud (mm)	Peso de cada junta (kg)	Cantidad por lote	Peso del lote (kg)
Dock (par)	193	193	7	24	203

Sólo se muestran los valores típicos de altura y longitud.

materiales

Componente	Material
La parte superior de acero sin impacto proporciona un arris conjunto	EN 10277-1:2018 S235JRC
Encofrado en plancha de acero	EN 10130:2006 DC01
Pasador de placa	BS EN 10025-2:2004 S275JR
Forro del pasador de placa	HDPP

Todo el contenido incluido en esta ficha es aproximado.
RCR Flooring Products se reserva el derecho a modificar esta ficha de datos en cualquier momento.
Para más información, póngase en contacto con RCR Flooring Products Ltd.
RCR Flooring Products Ltd. es una empresa registrada en Inglaterra y Gales, n.º 02815314.